

# Serviço de Cuidados Paliativos do Grupo Hapvida Notredame Intermédica

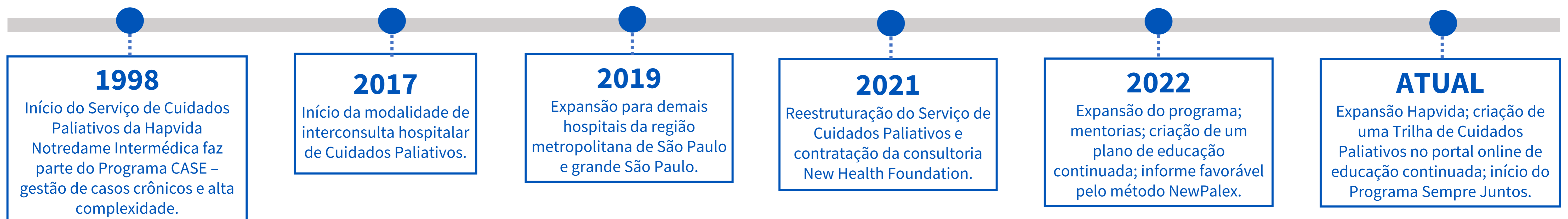

Juliana Montibeler; Maria Helena Luz Machado; Sandro Cesar Vieira da Silva; Manuela Vasconcelos de Castro Sales; Carlos Eduardo Jouan Guimarães; Lais Helena Silva Santos; Fabiano Eduardo Rosa; Rodolfo Pires de Albuquerque.

## Linha do Tempo



## Panorama Atual do Serviço de Cuidados Paliativos

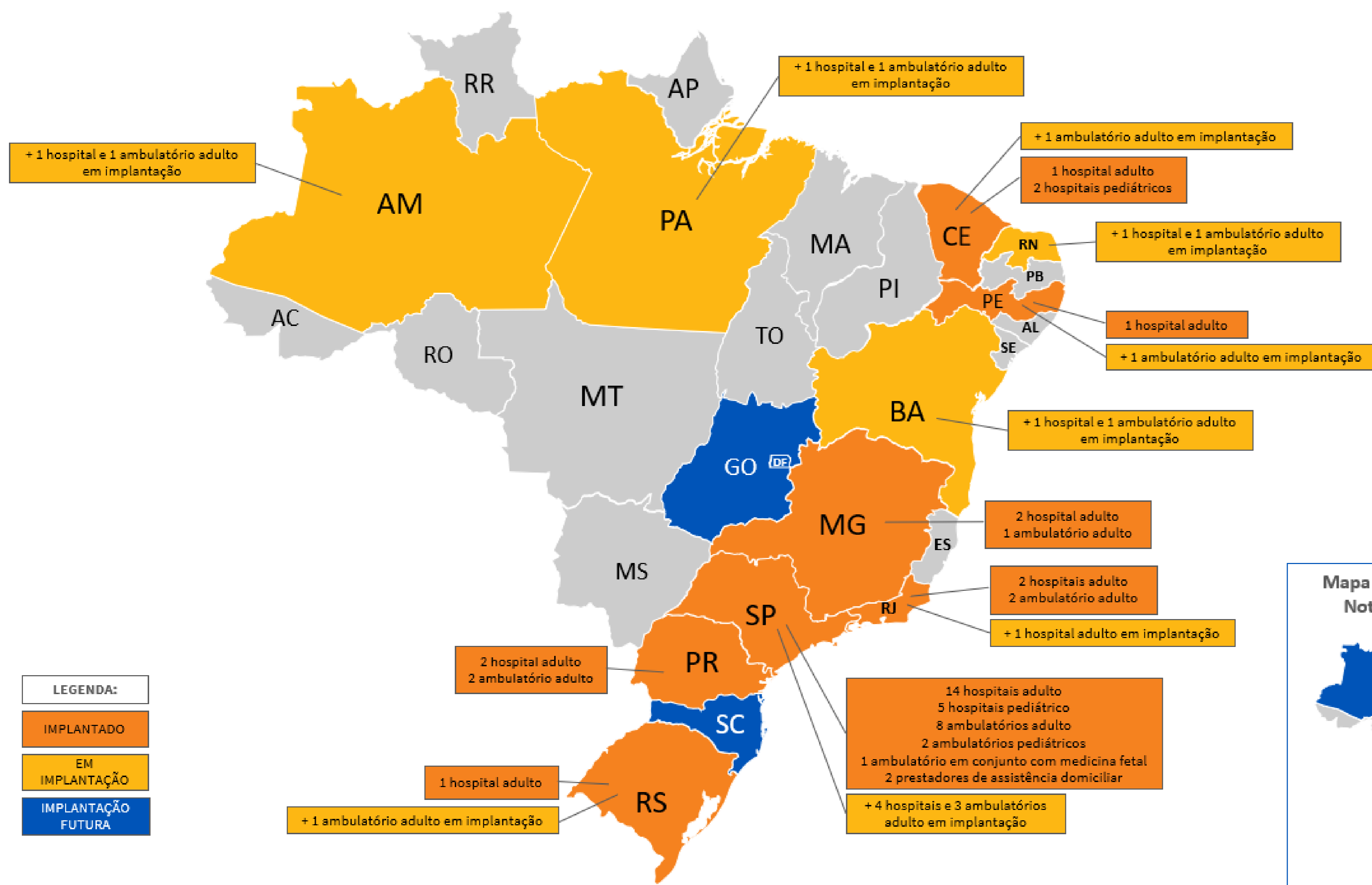

### NEWPALEX

A empresa espanhola New Health Foundation realiza consultorias ensinando um modelo de gestão sustentável chamado NewPalex, para implantação de programas de cuidados paliativos. Ao final do processo é adquirido um selo de acreditação e excelência de qualidade.



### ESTRUTURA ATUAL

- 11 estados;
- 75 profissionais exclusivos:
  - 62 médicos,
  - 3 enfermeiras,
  - 4 assistentes sociais,
  - 4 psicólogas,
  - 1 conselheiro espiritual,
  - 1 auxiliar administrativa.
- 21 hospitais adultos;
- 7 hospitais pediátricos;
- 13 ambulatórios adulto;
- 3 ambulatórios pediátricos;
- 1 ambulatório conjunto com a medicina fetal;
- 1 enfermaria com 13 leitos próprios;
- 2 prestadores de assistência domiciliar com capacitação;
- Teleatendimentos, telepreceito e consultorias.

### EDUCAÇÃO CONTINUADA

- Plano anual de educação continuada com colaboradores;
- 15 manuais de boas práticas;
- 4 protocolos operacionais;
- 1 política institucional;
- 1 manual de bolso;
- Trilha no Portal da Aprendizagem;
- Parceria com o núcleo de pesquisa da Hapvida Notredame Intermédica com desenvolvimento de 3 projetos científicos em 2022 que foram apresentados em eventos e estão em processo de submissão à revista científica internacional de renome.

## Indicadores de Resultado

VOLUMETRIA TOTAL 2023

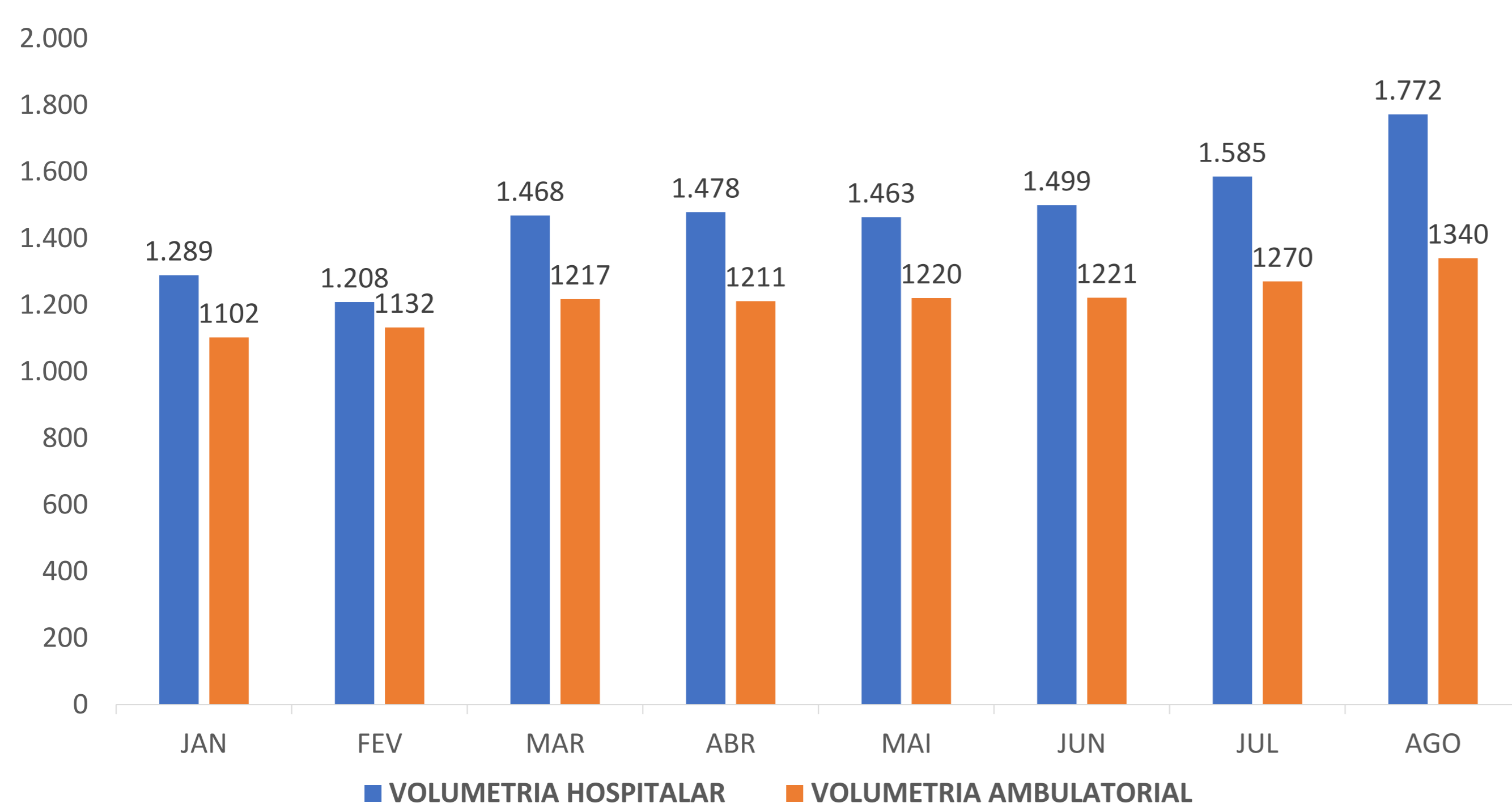

CONTROLE DE DOR 2023

